

GEMEENTE: DIEST
 5de afdeling (Schaffen)
 Sectie O
 nrs. 283 C2, F2, G2
 Oppervlakte: 13a71ca

AFPALINGSPLAN

Goedgekeurde verkaveling 2014/008/VA
 CBS 08/12/2014

Het plan werd geregistreerd in de databank
 van de afbakeningsplannen met referentienummer:
 24097/10207

Schaal: 1/500

- ▣ : bestaande scheidingsspaal
- : riooldeksel
- ⊥ : brandkraan
- ⊗ : elektriciteitspaal
- ⊛ : boom

COORDINATEN HOEKPUNTEN

1	207.786	218.062
2	207.789	206.023
3	207.791	196.993
4	207.794	185.013
5	234.888	184.894
6	234.558	197.001
7	234.341	206.031
9	234.185	218.024
10	234.322	206.843
11	234.581	196.027
12	272.431	196.877
13	271.765	207.067
14	258.721	206.667
15	204.637	218.067
16	205.048	185.025
17	204.993	206.927
18	205.045	195.475
19	204.595	195.475
20	204.813	206.927

Beschrijving hoekpunten

- 1, 4: piket
- 2, 3: nieuwe paal
- 5, 11, 9: bestaande paal
- 6, 7: nieuwe paal
- 10, 12: ijzer
- 13: midden hoekpaal
- 14: hoek gebouw
- 15, 16, 17, 18, 19, 20: niet gematerialiseerd punt

Getekend "Ne varietur" als
 bijlage aan een akte verleden
 voor notaris Greet Van Eepool
 te Lille op 8/9/2014

Beschrijving grenslijnen

- 1-2-3-4: nieuwe rooilijn
- 15-17-20-18-19-16: oude rooilijn
- 4-5: volgens plan Archiles, dd. 30/11/2011
- 5-11: volgens plan Archiles, dd. 30/11/2011
- 11-6-7-10: nieuwe grenslijn verkaveling
- 10-9: volgens plan Archiles, dd. 30/11/2011
- 10-14-13-12-11: volgens plan Archiles, dd. 30/11/2011
- 1-9: volgens plan Archiles, dd. 30/11/2011

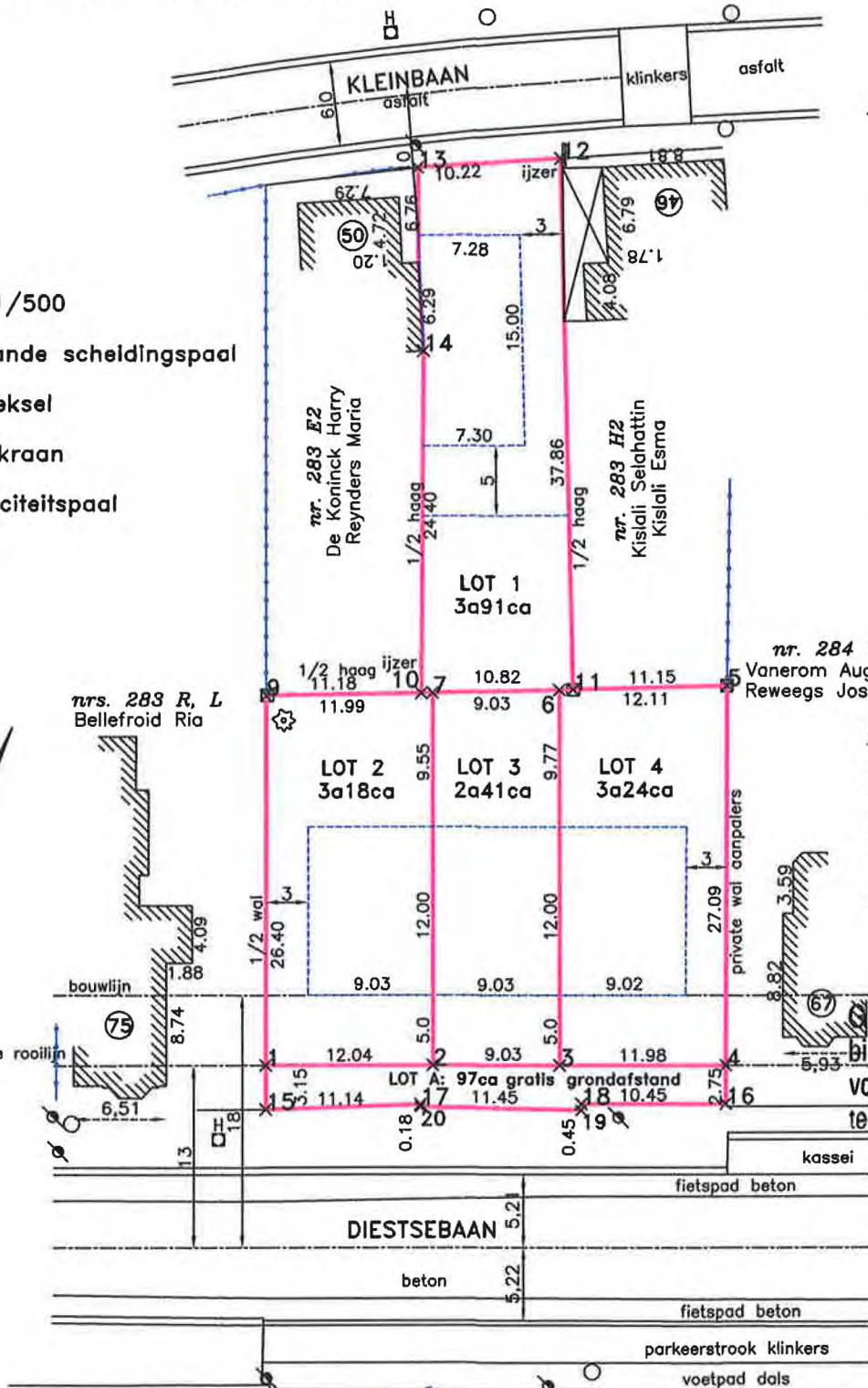

Opgemeten door: van Dun Ludo, Landmeter-Expert, beëdigd
 door de Rechtbank van Eerste Aanleg te Turnhout (LAN 040612)
 en Liekens Peter, Landmeter-Expert, beëdigd
 door de Rechtbank van Eerste Aanleg te Turnhout (LAN 040450)

Herentals, 22/06/2015